

Cursos Profissionais

Habilitações de acesso: 9º Ano de escolaridade

Certificação escolar e profissional

Aos alunos que concluírem com aproveitamento o curso profissional será atribuído um:

- Diploma de conclusão do nível Secundário de Educação;
- Certificado de Qualificação Profissional de nível 3.



ESCOLA SECUNDÁRIA HOMEM CRISTO

Telef.: 234 378 740

Fax.: 234 378 741

WWW.es-homemcristo.edu.pt

e-mail: eshcristo@es-homemcristo.edu.pt

OFERTA CURRICULAR

Curso Profissional de
Animador Sociocultural

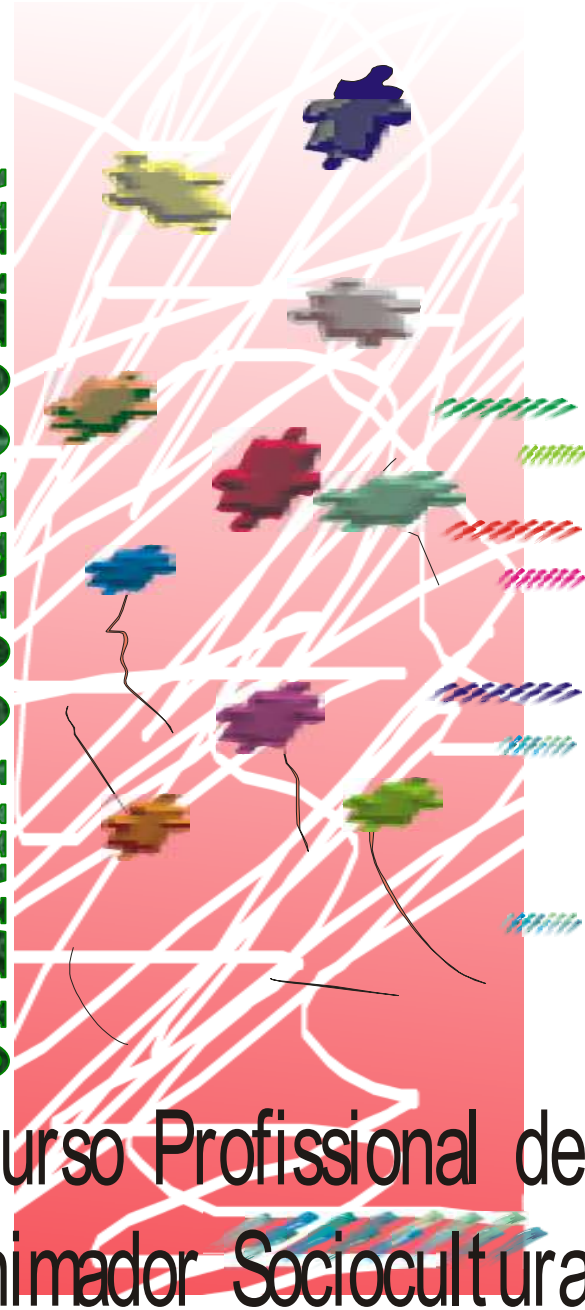

Curso Profissional de Animador Sociocultural

Portaria n.º1280/2006 de 21 de Novembro

Plano de estudos

Componentes de formação	Total de horas (a) (ciclo de formação)
Componente de Formação Sociocultural	
Português.....	320
Língua estrangeira I, II ou III (b)	220
Área de Integração	220
Tecnologias da Informação e Comunicação	100
Educação Física	140
Subtotal	1 000
Componente de formação científica	
Psicologia	200
Sociologia	200
Matemática	100
Subtotal	500
Componente de formação técnica	
Área de expressões (corporal, dramática, musical e plástica)	480
Área de Estudo da Comunidade	350
Animação Sociocultural	350
Formação em contexto de trabalho	420
Subtotal	1 600
Total de horas/curso	3 100

(a) Carga horária global não compartimentada pelos três anos de formação a gerir pela escola, no âmbito da sua autonomia pedagógica, acautelando o equilíbrio da carga anual de forma a otimizar a gestão modular e a formação em contexto de trabalho.

(b) O aluno escolhe uma língua estrangeira. Se tiver estudado apenas uma língua estrangeira no ensino básico, iniciará, obrigatoriamente, uma segunda língua no ensino secundário.

Perfil de desempenho

O **Animador Sociocultural** é o profissional apto a promover o desenvolvimento sociocultural de grupos e comunidades, organizando, coordenando e/ou desenvolvendo actividades de carácter cultural, educativo, social, lúdico e recreativo.

As actividades principais a desempenhar por este técnico são:

- Diagnosticar e analisar, em equipas técnicas multidisciplinares, situações de risco e áreas de intervenção sob as quais actuar, relativas ao grupo alvo e ao seu meio envolvente;
- Planear e implementar em conjunto a equipa técnica multidisciplinar, projectos de intervenção sócio-comunitária;
- Planear, organizar, promover e avaliar actividades de carácter educativo, cultural, desportivo, social, lúdico, turístico e recreativo, em contexto institucional, na comunidade ou ao domicílio, tendo em conta o serviço em que está integrado e as necessidades do grupo e dos indivíduos, com vista a melhorar a sua qualidade de vida e a qualidade da sua inserção e interacção social;
- Promover a integração grupal e social;
- Fomentar a interacção entre vários actores sociais da comunidade;
- Acompanhar as alterações que se verifiquem na situação dos clientes/utilizadores que afectem o seu bem-estar;
- Articular a sua intervenção com os actores institucionais nos quais o grupo alvo/indivíduo se insere;
- Elaborar relatórios de actividades.